En La Villa;

CONOZCO Y EJERZO MIS DERECHOS.

¿Los conoces?

Si no es así, te invito...

I. A la Vida, a la Supervivencia y al Desarrollo

- Tienes derecho a vivir en un medio ambiente sano y sustentable, en condiciones que te permitan tu desarrollo, bienestar y crecimiento saludable.

II. A la Prioridad

- Niñas, niños y adolescentes tienen derecho a que se les asegure de manera prioritaria (antes que a los adultos).

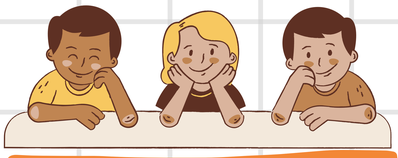

III. A la Identidad

- Niñas, niños y adolescentes tienen derecho a contar con Nombre(s) y Apellidos.

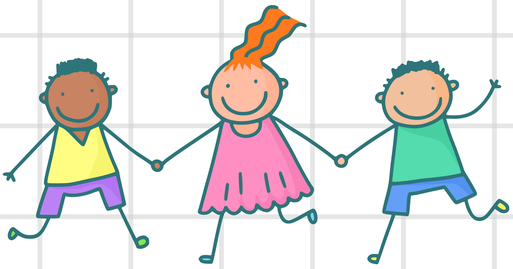

VILLA DE ÁLVAREZ 2021 - 2024

SIPINNA
SISTEMA MUNICIPAL DE PROTECCIÓN INTEGRAL DE NIÑAS, NIÑOS Y ADOLESCENTES VILLA DE ÁLVAREZ

DIF VILLA DE ÁLVAREZ 2021-2024

PRONNA VILLA DE ÁLVAREZ
PROCURADURÍA DE PROTECCIÓN DE NIÑAS, NIÑOS Y ADOLESCENTES MUNICIPAL